

PROGRAMA DE ACTIVIDADES DE LA ASORLU

Diciembre 2011.

INFORMACIÓN ASORLU

JORNADAS DEBATE DIRIGIDA A EMPRESAS Y PÚBLICO EN GENERAL

Día: 1 de diciembre

Hora: 19:00

Lugar: Espazo Lab (al lado de garabolos, parque bomberos)

ADORNOS DE NAVIDAD EN LA ASORLU Y FIESTA FIN DE AÑO

Días: 1 y 2 de diciembre (mañanas y tardes)

Decoramos el árbol y el local de la ASORLU con motivos navideños.



Si alguien está interesado en organizar la fiesta de fin de año para celebrarla en la ASORLU, contactad con Esperanza y colaborará con vosotros

CINE EN LA ASORLU

Día: 3 de diciembre

Hora: 19:00

Lugar: salón de actos de la ASORLU

Película: "Un sordo entre los Papúes"



XUVENLUGO

Niños y jóvenes podrán participar de un montón de actividades: minigolf, karts, karaoke, taller de manualidades...

Días: del 3 de diciembre 2011 al 8 de enero 2012.

Lugar: pazo de feiras e congresos de Lugo

MERCADILLO SOLIDARIO

Días: 14, 15 y 16 de diciembre (por las mañanas y por las tardes)

Lugar: Plaza de España

Difusión de asociaciones de Lugo y venta de productos artesanos, libros...

FIESTA NAVIDAD

Día: 17 de diciembre

Hora: a las 19:00 - Actuación infantil.



- Cuentacuentos.
- Actuación musical silenciosa.
- Premios concurso fotografía.
- Sorteo cesta navidad.
- Degustación productos típicos de navidad.

Subvenciona:



EXPOSICIÓN DE FOTOS "CIUDAD DE LUGO" EN LA ASORLU.

Días: del 12 al 17 de Diciembre

Lugar: salón de actos de la ASORLU

Se expondrán las fotos de los participantes en el concurso.



INFORMACIÓN OTRAS ENTIDADES.

I CERTAMEN VIGUÉS DE CORTOMETRAJES EN LENGUA DE SIGNOS.

Fecha: 3 de diciembre

Hora: de 9:30 a 20:00 horas.

Lugar: centro social novacaixagalicia. C/ Policarpo Sanz, 24. Vigo

Habrán 16 películas dirigidas por Personas Sordas, además los protagonistas también son sordos.



INFORMACIÓN SAPS

TALLER DE LECTURA DE PERIODICOS

Día: todos los martes.

Hora: 11:30

Lugar: ASORLU

Lectura de periódico y posterior debate con Lorena Rodríguez (trabajadora social SAPS).



AYUDA SOCIAL DE CARÁCTER EXTRAORDINARIO: PAGO ÚNICO DE 206€.

Beneficiarios: Pensionistas de jubilación o invalidez, en su modalidad no contributiva, personas perceptoras de las pensiones del Fondo Asistencial Social (FAS), o personas beneficiarias del Subsidio de Garantía de Ingresos Mínimos (SGIM).

La cuantía de esta ayuda se **fija en 206€**. La persona beneficiaria **no necesitará solicitar** dicha ayuda, le harán una transferencia bancaria a su cuenta.

Requisitos: Tener residencia habitual en la Comunidad Autónoma de Galicia.

TALLER "HABILIDADES PARA LA VIDA DIARIA".

Dirigido a jóvenes menores de 35 años con nivel bajo de lectoescritura. Conceptos básicos.

Todos los lunes: de 17:30 a 18:30 horas.

Docente: Lorena (Trabajadora social del SAPS).

NUEVA PSICÓLOGA EN FAXPG

En diciembre se seguirá prestando atención psicológica. Vendrá a Lugo los lunes de la primera y tercera semana.

Horario de 9:30 a 14:30 y 16:30 a 19:00.

Aquellas personas que quieran sesión con ella, avisar en el SAPS (Lorena) para poner **cita**.

No desaprovechéis este momento y pedir cita!!

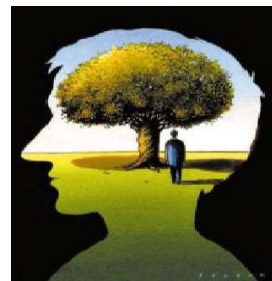

INFORMACIÓN SERVICIO PÚBLICO DE EMPLEO

LISTAS DE CONTRATACIÓN TEMPORAL DEL SERGAS

Está abierto el plazo para anotarse en las listas de contratación temporal del SERGAS para las siguiente categorías:

- Grupo auxiliar administrativo.
- Personal de servicios generales.
- Celador/a.

Plazo: hasta el 15 de enero de 2012.

Más información en el Servicio de Empleo de la FAXPG Lugo.

ANPANXOGA

CUENTACUENTOS

Día: 5 de enero 2012

Hora: 18:00

Lugar: salón de actos de la ASORLU



HORARIO DEL LOCAL

El local permanecerá **abierto los sábados**.

HORARIO DEL AULA DE INFORMÁTICA

De lunes a viernes de 10.00 a 13:30 horas.

HORARIO ILSE

De lunes a jueves: 8:00 a 14:30 horas.

16:30 a 19:30 horas.

Viernes: 8:00 a 15:00 horas

HORARIO TRABAJADORES FAXPG

De lunes a jueves: 8.00 a 14:30 horas

Lunes y miércoles: 16:30 a 19:30 horas (SAPS)

Martes y jueves: 16:30 a 19:30 horas (SPE y SILSE)

Viernes: 8:00 a 15:00 horas.



AVISO A LOS SOCIOS/AS / DOMICILIACIÓN

Todos los interesados en domiciliar la cuota de socios/as de la ASORLU, para que se la pasen directamente al banco cada 3 meses, contactar con Nélida.

SE RECUERDA A LOS/AS SOCIOS/AS QUE SI ADEUDAN LA CUOTA DE SOCIOS DURANTE CUATRO MESES NO RECIBIRÁ EN CASA EL PROGRAMA MENSUAL DE ACTIVIDADES.

ASORLU EN EL FACEBOOK

Ahora ya puedes encontrarnos en el Facebook. Búscanos y dale al ME GUSTA!!

Así estarás actualizado de las noticias de interés en la ASORLU.

También disponemos de página web: www.asorlu.org, donde puedes solicitar ILSE en el apartado "SOLICITAR UN INTÉRPRETE DE LSE".